



Na podlagi Zakona o visokem šolstvu (Uradni list RS, št. 56/25), Pravilnika o razpisu za vpis in izvedbi vpisa v visokem šolstvu (Uradni list RS, št. 6/22, 4/23, 5/24, 7/24 in 56/25 – ZViS-1), sklepa Senata Fakultete za informatijske študije v Novem mestu št. 29/24-28-3, z dne 28. 1. 2026 ter dne 26. 3. 2026 pridobljenega soglasja Vlade Republike Slovenije

Samostojni javni visokošolski zavod

FAKULTETA ZA INFORMACIJSKE ŠTUDIJE V NOVEM MESTU

objavlja

RAZPIS ZA VPIS V MAGISTRSKI ŠTUDIJSKI PROGRAM 2. STOPNJE PODATKOVNE ZNANOSTI V ŠTUDIJSKEM LETU 2026/2027

Trajanje študija

Študij traja 2 leti in obsega 120 KT.

Način in kraj izvajanja študija

Študij bomo izvajali kombinirano - pri vseh predmetih bomo predavanja in seminarje izvajali preko spleta (online) sinhrono po urniku, medtem ko se bodo študenti po lastni izbiri vaj lahko udeležili v predavalnicah v prostorih fakultete v Novem mestu ali preko spleta (online) sinhrono po urniku. Izpite bomo izvajali v predavalnicah v prostorih fakultete v Novem mestu.

Izredni študij

Magistrski študijski program Podatkovne znanosti bomo izvajali kot redni in izredni študij. Izredni študij bomo izvajali v slovenskem in v angleškem jeziku. Izredni študij v angleškem jeziku je namenjen tujim študentom in ga bomo izvajali le v primeru, če bo v 1. letnik vpisanih najmanj 25 študentov.

Strokovni naslov

Magister podatkovnih znanosti oz. magistrica podatkovnih znanosti

Informativni dnevi bodo potekali hibridno - na sedežu fakultete in preko spletnega orodja Zoom:

- 13. 2. 2026 ob 10.00 in 17.00,
- 14. 2. 2026 ob 10.00,
- 9. 4. 2026 ob 17.00,
- 4. 6. 2026 ob 17.00 (v angleškem jeziku) in
- 20. 8. 2026 ob 17.00.

Za individualno svetovanje in informacije o študijskem programu, lahko pokličete po telefonu (07/37-37-870) ali nam pišete po elektronski pošti (vpis@fis.unm.si).

Vpisna mesta za državljane Republike Slovenije in EU za vpis v 1. letnik

	Redni študij	Izredni študij
Podatkovne znanosti (1. letnik), magistrski študijski program 2. stopnje	30	25

Vpisna mesta za državljane Republike Slovenije in EU za vpis v višji letnik

	Redni študij	Izredni študij
Podatkovne znanosti (2. letnik), magistrski študijski program 2. stopnje	*	25

Vpisna mesta za Slovence brez slovenskega državljanstva

Vpis v 1. letnik	Redni študij	Izredni študij
Podatkovne znanosti (1. letnik), magistrski študijski program 2. stopnje	3	13
Vpis v višji letnik	Redni študij	Izredni študij
Podatkovne znanosti (2. letnik), magistrski študijski program 2. stopnje	*	13

Vpisna mesta za tujce

Vpis v 1. letnik	Redni študij	Izredni študij
Podatkovne znanosti (1. letnik), magistrski študijski program 2. stopnje**	3	12
Podatkovne znanosti (1. letnik), magistrski študijski program 2. stopnje – izvedba v angleškem jeziku***	-	60
Vpis v višji letnik	Redni študij	Izredni študij
Podatkovne znanosti (2. letnik), magistrski študijski program 2. stopnje**	*	12
Podatkovne znanosti (2. letnik), magistrski študijski program 2. stopnje – izvedba v angleškem jeziku***	-	-

* Število vpisnih mest je omejeno z razpisanimi vpisnimi mesti za 1. letnik generacije.

** Tuji državljani morajo izkazati ustrezno znanje slovenskega jezika vsaj na ravni B2 z ustreznim potrdilom. Potrdilo je obvezno le za tuje državljane, ki ne prihajajo iz držav članic EU in iz držav, s katerimi ima Slovenija sklenjen bilateralni sporazum, ki njihovim državljanom omogoča študij pod enakimi pogoji, kot veljajo za slovenske državljane.

*** Tuji državljani morajo izkazati ustrezno znanje angleškega jezika vsaj na ravni B2 z ustreznim potrdilom. Potrdilo je obvezno le za tuje državljane, ki ne prihajajo iz držav članic EU in iz držav, s katerimi ima Slovenija sklenjen bilateralni sporazum, ki njihovim državljanom omogoča študij pod enakimi pogoji, kot veljajo za slovenske državljane.

Ustrezno znanje slovenskega ali angleškega jezika tujega državljan (osebe, ki prihajajo iz katere od držav z višjim migracijskim tveganjem, kot jih določa seznam držav, katerih državljani morajo pri prehodu zunanjih meja Evropske unije imeti vizume, v skladu z zakonom, ki ureja pogoje in načine vstopa, zapustitve in bivanja tujcev v Republiki Sloveniji) se preverja z neposrednim intervjujem.

V prvi letnik magistrskega študijskega programa Podatkovne znanosti – izvedba v angleškem jeziku, se lahko vpišejo kandidati, ki so na prvi stopnji oziroma na dodiplomskem študiju dosegli vsaj 60 % uspeh (upoštevata se povprečni uspeh vseh letnikov zaključenega dodiplomskega študijskega programa).

Vpisna mesta za vzporedni študij za vpis v 1. letnik

	Redni študij	Izredni študij
Podatkovne znanosti (1. letnik), magistrski študijski program 2. stopnje	3	25

Postopki in roki za prijavo na razpis in za izvedbo vpisa

Prvi prijavni rok: od 1. 4. 2026 do 31. 5. 2026

Drugi prijavni rok: od 1. 6. 2026 do 31. 7. 2026

Tretji prijavni rok: od 1. 8. 2026 do 13. 9. 2026

Prijavni roki veljajo za vpis v 1. letnik, za vpis v višji letnik in za vzporedni študij.

Postopek prijave za vpis

Elektronsko prijavnico se odda prek spletnega portala eVŠ: <http://portal.evs.gov.si/prijava/>.

Kot pravočasna se upošteva:

Prijava, ki je bila izpolnjena in oddana v eVŠ do 31. maja 2026 (v prvem prijavnem roku), do 31. julija 2026 (v drugem prijavnem roku) oz. 13. septembra 2026 (v tretjem prijavnem roku).

Vsa dokazila k prijavi, ki so zahtevana (priloge), se vlagajo elektronsko prek portala eVŠ.

Kot dokazila o izpolnjevanju vpisnih pogojev v prijavno–sprejemnem postopku veljajo skenirani dokumenti ali fotografije izvornih spričeval in drugih zahtevanih dokumentov.

Prilogi k prijavi sta sledeči:

- diploma ali potrdilo o diplomiranju (če diploma še ni izdana) in
- potrdilo o opravljenih izpitih s povprečno oceno za vse letnike skupaj in oceno diplome dodiplomskega študija oz. študija prve stopnje (potrdilo za celoten študij – izdaja fakulteta na kateri je kandidat diplomiral) ali priloga k diplomi.

Priloge za tuje (za priznavanje izobraževanja):

- diploma (po potrebi legalizirana),
- sodno overjen prevod diplome v slovenski ali angleški jezik,
- dokazilo o vsebini in trajanju izobraževanja ter opravljenih obveznostih (priloga k diplomi) oz. potrdilo o opravljenih izpitih s povprečno oceno,
- potrdilo o znanju slovenskega ali angleškega jezika (odvisno od jezika izvedbe študija) vsaj na ravni B2. Potrdilo je obvezno za tuje državljane, ki ne prihajajo iz držav članic EU (izjema je le Ukrajina) in iz držav, s katerimi ima Slovenija sklenjen bilateralni sporazum, ki njihovim državljanom omogoča študij pod enakimi pogoji, kot veljajo za slovenske državljane.

Sprejete kandidate bomo k vpisu povabili preko elektronske pošte.

Opis študijskega programa je objavljen na spletni strani <http://www.fis.unm.si>.

Dodatne storitve in ponudba

Fakulteta svojim študentom nudi možnost sodelovanja pri raziskovalnem delu, mentorstvo in tutorstvo s strokovnim svetovanjem, vabljeni predavanja, strokovne ekskurzije, ipd., s čimer dvigujemo raven znanja in konkurenčnosti naših študentov. Organiziramo uvodni dan za vse študente in jim omogočimo obisk mednarodne znanstvene konference Informatičnih tehnologij in informatične družbe - ITIS. Včlanjeni smo v Microsoft Azure program, ki študentom in zaposlenim na fakulteti omogoča prenos licenčnih Microsoft programov. Organiziramo tudi zimsko šolo ter delavnice s področja informatičnih tehnologij in informatične družbe. Za dodatne aktivnosti se študenti odločijo prostovoljno.

Vpisni pogoji

V prvi letnik magistrskega študijskega programa Podatkovne znanosti se lahko vpiše:

- kdor je končal študijski program prve stopnje s študijskih področij matematike, statistike (Klasius-P-16: 05) ali računalništva (Klasius-P-16: 06); kandidatu pristojni organ fakultete na podlagi prijave za vpis ne predpiše dodatnih študijskih obveznosti;
- kdor je končal študijski program prve stopnje iz ostalih študijskih področij. Kandidatu pristojni organ FIS na podlagi pisne prošnje za vpis predpiše dodatne študijske obveznosti v obsegu največ 10 KT.

Za diplomante visokošolskih strokovnih študijskih programov, sprejetih pred 11. 6. 2004, se smiselno uporabljajo določila za diplomante študijskih programov prve stopnje.

Pogoji za vpis v višji letnik in prehodi med študijskimi programi

Prehodi med študijskimi programi so urejeni v Merilih za prehode med študijskimi programi, ki so javno dostopni na spletni strani fakultete.

V magistrski študijski program 2. stopnje Podatkovne znanosti so predvideni prehodi:

- iz študijskih programov 2. stopnje in
- za diplomante t. i. nebolonjskih študijskih programov v skladu z Zakonom o visokem šolstvu (Uradni list RS, št. 134/03 – uradno prečiščeno besedilo),
- iz istih ali sorodnih študijskih področij, in sicer matematika, statistika (Klasius-P-16: 05) ali računalništvo (Klasius-P-16: 06).

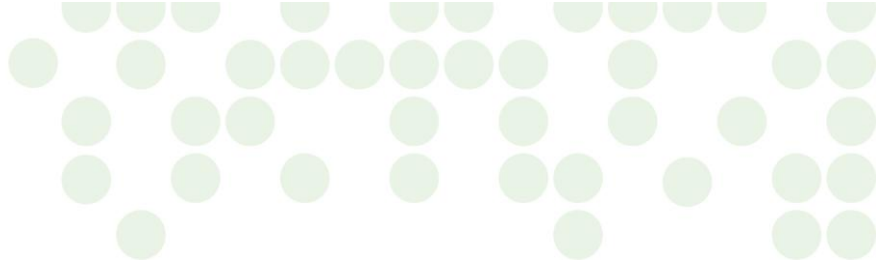

Diplomanti istih ali sorodnih univerzitetnih študijskih programov, sprejetih pred 11. 6. 2004 (nebolonjski študijski programi), se vpišejo v 2. letnik študijskega programa 2. stopnje Podatkovne znanosti. Ob vpisu se kandidatu priznajo študijske obveznosti v obsegu 60 KT.

Diplomanti istih ali sorodnih študijskih programov za pridobitev specializacije, sprejetih pred 11. 6. 2004, ki so pred tem končali visokošolski strokovni program, se praviloma vpišejo v 2. letnik študijskega programa 2. stopnje Podatkovne znanosti. Ob vpisu se kandidatu priznajo študijske obveznosti v obsegu 60 KT.

V prvi oz. v drugi letnik magistrskega študijskega programa Podatkovne znanosti se lahko vpiše tudi, kdor je končal enakovredno izobraževanje v tujini. Enakovrednost v tujini pridobljenega izobraževanja na zahtevo vlagatelja ugotavlja FIS v okviru postopka priznavanja izobraževanja.

Zaradi raznovrstnosti in specifik posameznih študijskih programov so možna odstopanja zaradi individualne obravnave posameznih kandidatov za vpis.

Omejitev vpisa

V primeru omejitve vpisa bodo kandidati izbrani glede na povprečno oceno študija prve stopnje oz. dodiplomskega študija.



Zap. št.	Samostojni visokošolski zavod (kratica)	Študijski program	Kraj izvajanja	Število vpisnih mest za državljane Republike Slovenije in EU				Število vpisnih mest za Slovence brez slovenskega državljanstva				Število vpisnih mest za tujce								Število vpisnih mest za vzporedni študij	
				1. letnik		Vpis v višji letnik		1. letnik		Vpis v višji letnik		1. letnik				Vpis v višji letnik					
				redni	izredni	redni	izredni	redni	izredni	redni	izredni	redni	redni – izvedba v ANG	izredni	izredni – izvedba v ANG	redni	redni – izvedba v ANG	izredni	izredni – izvedba v ANG		
1.	FIŠ	Podatkovne znanosti (MAG)	Novo mesto in sinhrono preko spleta	30	25	*	25	3	13	*	13	3	-	12	60	*	-	12	-	3	25

* Število vpisnih mest je omejeno z razpisanimi vpisnimi mesti za 1. letnik generacije.